

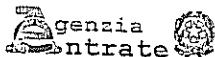

# MODELLO 730/2017 redditi 2016

Mod. N. 

dichiarazione semplificata dei contribuenti che si avvalgono dell'assistenza fiscale



MODELLO GRATUITO

**CONTRIBUENTE** Dichiarante  Coniuge dichiarante  Dichiarazione congiunta  Rappresentante   
 CODICE FISCALE DEL CONTRIBUENTE (obbligatorio) \_\_\_\_\_ Soggetto fiscalmente: 730 integrativo, 730 senza carico di altri (vedere istruzioni), sostituto, Situazioni particolari, Quadro K  
 CODICE FISCALE DEL RAPPRESENTANTE OTTURATORE \_\_\_\_\_

COGNOME (per le donne indicare il cognome da nubile) **DI LEO** NOME **DAVIDE** SESSO (M o F) **M**

**DATI DEL CONTRIBUENTE** DATA DI NASCITA: GIORNO **29** MESE **04** ANNO **1976** COMUNE (o Stato estero) DI NASCITA **TERRACINA** PROVINCIA (sigla) **LT** TUTORATO/A MINORE

**RESIDENZA ANAGRAFICA** COMUNE \_\_\_\_\_ PROVINCIA (sigla) **LT** C.A.P. \_\_\_\_\_  
 TIPOLOGIA (Via, piazza, ecc.) \_\_\_\_\_ INDIRIZZO \_\_\_\_\_ NUM. CIVICO \_\_\_\_\_

Da compilare solo se variata dal 1/1/2016 alla data di presentazione della dichiarazione  
 FRAZIONE \_\_\_\_\_ GIORNO \_\_\_\_\_ DATA DELLA VARIAZIONE MESE \_\_\_\_\_ ANNO \_\_\_\_\_ Dichiarazione presentata per la prima volta

**TELEFONO E POSTA ELETTRONICA** TELEFONO PREFISSO \_\_\_\_\_ NUMERO \_\_\_\_\_ CELLULARE \_\_\_\_\_ INDIRIZZO DI POSTA ELETTRONICA \_\_\_\_\_

**DOMICILIO FISCALE** COMUNE \_\_\_\_\_ PROVINCIA (sigla) **LT**  
 AL 01/01/2016 **TERRACINA**

**DOMICILIO FISCALE** COMUNE \_\_\_\_\_ PROVINCIA (sigla) **LT** FUSIONE COMUNI   
 AL 01/01/2017 **TERRACINA**

## FAMILIARI A CARICO

BARRARE LA CASELLA  
 C = Coniuge  
 F1 = Primo figlio  
 F = Figlio  
 A = Altro  
 D = Figlio con disabilità

1	2	3	4	5	6	7	8
1	2	3	4	5	6	7	8
<input checked="" type="checkbox"/>	C	CONIUGE	_____	12			
<input checked="" type="checkbox"/>	F1	PRIMO FIGLIO	_____	12		100	
<input checked="" type="checkbox"/>	F	FIGLIO	_____	12		100	
<input type="checkbox"/>	A	ALTRO	_____				
<input type="checkbox"/>	D	FIGLIO CON DISABILITÀ	_____				

PERCENTUALE ULTERIORE DETRAZIONE PER FAMIGLIE CON ALMENO 3 FIGLI   
 NUMERO FIGLI IN AFFIDAMENTO PREDOTTIVO A CARICO DEL CONTRIBUENTE

## DATI DEL SOSTITUTO D'IMPOSTA CHE EFFETTUERA IL CONGUAGLIO

COGNOME e NOME o DENOMINAZIONE **CENTRO UNICO STIP. INTERFORZE** CODICE FISCALE **97851430583** COMUNE **ROMA**

PROV. **RM** TIPOLOGIA (Via, piazza, ecc.) **Via** INDIRIZZO **XX SETTEMBRE** NUM. CIVICO **11** C.A.P. **00187**

FRAZIONE \_\_\_\_\_ NUMERO DI TELEFONO / FAX \_\_\_\_\_ INDIRIZZO DI POSTA ELETTRONICA \_\_\_\_\_ CODICE SEDE \_\_\_\_\_

**FIRMA DELLA DICHIARAZIONE** N. modelli compilati  Barrare la casella per richiedere di essere informato direttamente dal soggetto che presta l'assistenza fiscale di eventuali comunicazioni dell'Agenzia delle Entrate   
 Con l'apposizione della firma si esprime anche il consenso al trattamento dei dati sensibili indicati nella dichiarazione

**FIRMA DEL CONTRIBUENTE**

## QUADRO A REDDITI DEI TERRENI

N. ORD.	REDDITO DOMINICALE	TIPOLO	REDDITO AGRARIO	POSSESSO		CANONE DI AFFITTO IN REGIME VINCOLISTICO	CASI PARTICOLARI	CONTINUAZIONE (colore terreno) (30% (precoerenza))	IMU NON DOVUTA	COLTIVATORE DIRETTO C.I.A.P.
				GIORNI	%					
A1	,00		,00							
A2	,00		,00							
A3	,00		,00							
A4	,00		,00							
A5	,00		,00							
A6	,00		,00							

1. The first part of the document discusses the importance of maintaining accurate records of all transactions and activities. It emphasizes the need for transparency and accountability in financial reporting.

2. The second part of the document outlines the various methods and techniques used to collect and analyze data. It highlights the importance of using reliable sources and ensuring the accuracy of the information gathered.

3. The third part of the document provides a detailed overview of the results of the study. It includes a comparison of the findings with previous research and discusses the implications of the results for future research and practice.

**QUADRO B REDDITI DEI FABBRICATI E ALTRI DATI**

**SEZIONE I - REDDITI DEI FABBRICATI**

RENDITA	UTILIZZO	POSSESSO		CODICE CANONE	CANONE DI LOCAZIONE	CASI PARTICOLARI	CONTINUAZIONE (stesso immobile riprocedente)	CODICE COMUNE	CECILE ARE SECCA	CASI PARTICOLARI IMU
		GIORNI	%							
B1	.00				.00		<input type="checkbox"/>			
B2	.00				.00		<input type="checkbox"/>			
B3	.00				.00		<input type="checkbox"/>			
B4	.00				.00		<input type="checkbox"/>			
B5	.00				.00		<input type="checkbox"/>			
B6	.00				.00		<input type="checkbox"/>			
B7	.00				.00		<input type="checkbox"/>			

**SEZIONE II - DATI RELATIVI AI CONTRATTI DI LOCAZIONE**

N. Riga Sezione I	Mod. n.	DATA	ESTREMI DI REGISTRAZIONE DEL CONTRATTO		CODICE UFFICIO	CODICE IDENTIFICATIVO DEL CONTRATTO	Contratti non superiori 30 gg	Anno di presentazione dichiarazione ICI/IMU	Stato di emergenza
1	2	3	SERIE	NUMERO E SOTTONUMERO	6	7	8	9	10
B11									
B12									
B13									

**QUADRO C REDDITI DI LAVORO DIPENDENTE E ASSIMILATI**

**SEZIONE I - REDDITI DI LAVORO DIPENDENTE E ASSIMILATI**

C1	1 Tipologia reddito	2 Indeterminato/Determinato	3 REDDITO (punti 1, 2, 3 CU 2017)	C2	1 Tipologia reddito	2 Indeterminato/Determinato	3 REDDITO (punti 1, 2, 3 CU 2017)	Casi particolari		
								1 Tipologia reddito	2 Indeterminato/Determinato	3 REDDITO (punti 1, 2, 3 CU 2017)
	2	1	27.877,00				358,00			.00
<i>Somme per premi di risultato</i>										
C4	1 Tipologia limite	2 Somme tassazione ordinaria	3 Somme imposta sostitutiva	4 Ritenute imposta sostitutiva	5 Benefici	6 Tassazione ordinaria	7 Tassazione sostitutiva			
		.00	.00	.00	.00					
C5	PERIODO DI LAVORO - giorni per i quali spettano le detrazioni (punti 6 e 7 CU 2017)				1 Lavoro dipendente	2 Pensione				
					3	6-5				

**SEZIONE II - ALTRI REDDITI ASSIMILATI A QUELLI DI LAVORO DIPENDENTE**

C6	Assegno del coniuge	3 REDDITO (punti 4 e 5 CU 2017)	C7	Assegno del coniuge	3 REDDITO (punti 4 e 5 CU 2017)	C8	Assegno del coniuge	3 REDDITO (punti 4 e 5 CU 2017)
		.00			.00			.00

**SEZIONE III - RITENUTE IRPEF E ADDIZIONALE REGIONALE ALL'IRPEF**

C9	RITENUTE IRPEF (punto 21 CU 2017)	3.917,00	C10	RITENUTE ADD. LE REGIONALE (punto 22 CU 2017)	488,00

**SEZIONE IV - RITENUTE ADDIZIONALE COMUNALE ALL'IRPEF**

C11	RITENUTE ACCONTO ADD. LE COMUNALE 2016 (punto 25 CU 2017)	65,00	C12	RITENUTE SALDO ADD. LE COMUNALE 2016 (punto 27 CU 2017)	158,00	C13	RITENUTE ACCONTO ADD. LE COMUNALE 2017 (punto 29 CU 2017)	67,00

**SEZIONE V - BONUS IRPEF**

C14	CODICE BONUS (punto 391 CU 2017)	BONUS EROGATO (punto 392 CU 2017)	TIPOLOGIA ESENZIONE	PARTE REDDITO ESENTE	QUOTA TFR
		.00			.00

**SEZIONE VI - ALTRI DATI**

C15	REDDITO AL NETTO DEL CONTRIBUTO PENSIONI (punto 453 CU 2017)	.00	CONTRIBUTO DI SOLIDARIETA' TRATTENUTO (punto 451 CU 2017)	.00

**QUADRO D ALTRI REDDITI**

**SEZIONE I - REDDITI DI CAPITALE, LAVORO AUTONOMO E REDDITI DIVERSI**

D1	UTILI ED ALTRI PROVENTI EQUIPARATI	TIPO DI REDDITO	REDDITI	RITENUTE	D2	ALTRI REDDITI DI CAPITALE	TIPO DI REDDITO	REDDITI	RITENUTE
D3	REDDITI DERIVANTI DA ATTIVITA ASSIMILATE AL LAVORO AUTONOMO		.00	.00				.00	.00
D4	REDDITI DIVERSI						SPESA	.00	.00
D5	REDDITI DERIVANTI DA ATTIVITA OCCASIONALE O DA OBBLIGHI DI FARE, NON FARE E PERMETTERE							.00	.00
<b>SEZIONE II - REDDITI SOGGETTI A TASSAZIONE SEPARATA</b>									
D6	Redditi percepiti da eredi e legatari	TIPO DI REDDITO	TASSAZIONE ORDINARIA	ANNO	REDDITO	REDDITO TOTALE DECEDUTO	QUOTA IMPOSTA SUCCESSIONI	RITENUTE	
					.00	.00	.00	.00	.00
D7	Imposte ed oneri rimborsati nel 2016 e altri redditi a tassazione separata	TIPO DI REDDITO	TASSAZIONE ORDINARIA	ANNO	REDDITO			RITENUTE	
					.00			.00	.00

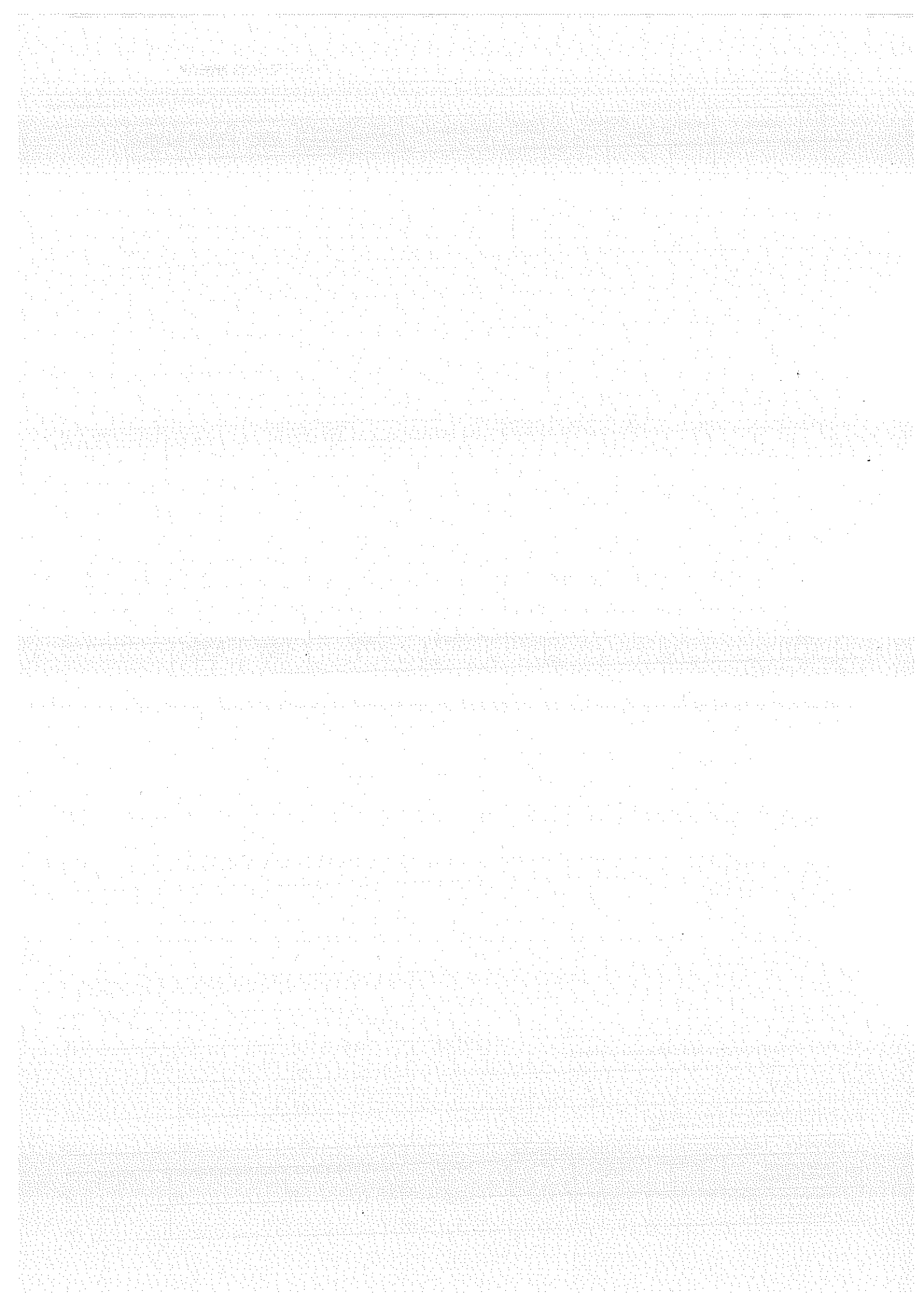

# QUADRO E ONERI E SPESE

CODICE FISCALE

Mod. N.

## SEZIONE I - SPESE PER LE QUALI SPETTA LA DETRAZIONE D'IMPOSTA DEL 19% o 26%

E1	SPESE SANITARIE	Spese patologiche/esenti	Relazione (barrare la casella)	E6	SPESE SANITARIE RATEIZZATE IN PRECEDENZA	Numero rata
E2	SPESE SANITARIE PER FAMILIARI NON A CARICO AFFETTI DA PATOLOGIE ESENTI			E7	INTERESSI PER MUTUI IPOTECARI PER L'ACQUISTO DELL'ABITAZIONE PRINCIPALE	
E3	SPESE SANITARIE PER PERSONE CON DISABILITA'			E8	ALTRE SPESE	CODICE SPESA 16
E4	SPESE VEICOLI PER PERSONE CON DISABILITA'	Numero rata		E9	ALTRE SPESE	CODICE SPESA 12
E5	SPESE PER L'ACQUISTO DI CANI GUIDA			E10	ALTRE SPESE	CODICE SPESA
E14	SPESE PER CANONI DI LEASING	Data stipula leasing	Numero canone			Importo canone di leasing

## SEZIONE II - SPESE E ONERI PER I QUALI SPETTA LA DEDUZIONE DAL REDDITO COMPLESSIVO

E21	CONTRIBUTI PREVIDENZIALI ED ASSISTENZIALI			Contributi per previdenza complementare		
E22	ASSEGNO AL CONIUGE	Codice fiscale del coniuge		E27	DEDUCIBILITA' ORDINARIA	Dedotti dal sostituto
E23	CONTRIBUTI PER ADDETTI AI SERVIZI DOMESTICI E FAMILIARI			E28	LAVORATORI DI PRIMA OCCUPAZIONE	Non dedotti dal sostituto
E24	EROGAZIONI LIBERALI A FAVORE DI ISTITUZIONI RELIGIOSE			E29	FONDI IN SQUILIBRIO FINANZIARIO	
E25	SPESE MEDICHE E DI ASSISTENZA DI PERSONE CON DISABILITA'			E30	FAMILIARI A CARICO	
E26	ALTRI ONERI DEDUCIBILI	CODICE		E31	FONDO PENSIONE NEGOZIALE DIPENDENTI PUBBLICI	Quota TFR
E32	SPESE PER ACQUISTO O COSTRUZIONE DI ABITAZIONI DATE IN LOCAZIONE	Data stipula locazione	Spesa acquisto/costruzione			Interessi mutuo
E33	RESTITUZIONE SOMME AL SOGGETTO EROGATORE	Somme restituite nell'anno	Residuo precedente dichiarazione			

## SEZIONE III A - SPESE PER INTERVENTI DI RECUPERO DEL PATRIMONIO EDILIZIO (DETRAZIONE DEL 36%, 50% o 65%)

E41	ANNO	2012 (2013-2016 antisismico)	CODICE FISCALE	Interventi particolari	Acquisto, eredita' o donazione	Numero rata	IMPORTO SPESA	N. d'ordine immobile
E42								
E43								

## SEZIONE III B - DATI CATASTALI IDENTIFICATIVI DEGLI IMMOBILI E ALTRI DATI PER FRUIRE DELLA DETRAZIONE

E51	N. ord. immobile	Condominio	CODICE COMUNE	TUV	SEZ. URB. COMUNE CATAST.	FOGLIO	PARTICELLA	SUBALTERNO
E52								
E53	ALTRI DATI	N. d'ordine immobile	CONDUTTORE (estremi registrazione contratto)	DATA	SERIE	NUMERO E SOTTONUMERO	CODICE UFFICIO AGENZIA ENTRATE	CODICE IDENTIFICATIVO DEL CONTRATTO
		Condominio						DOMANDA ACCATASTAMENTO
								DATA
								NUMERO
								PROVINCIA UFFICIO AGENZIA ENTRATE

## SEZIONE III C - SPESE PER L'ARREDO DEGLI IMMOBILI E IVA PER ACQUISTO ABITAZIONE CLASSE A o B (DETRAZIONE DEL 50%)

E57	SPESE ARREDO IMMOBILI RISTRUTTURATI	NUMERO RATA	SPESA ARREDO IMMOBILE	NUMERO RATA	SPESA ARREDO IMMOBILE
E58	SPESE ARREDO IMMOBILI GIOVANI COPPIE	MENO DI 35 ANNI	NUMERO RATA	SPESA ARREDO IMMOBILE	
E59	IVA PER ACQUISTO ABITAZIONE CLASSE ENERGETICA A o B	NUMERO RATA	IMPORTO IVA PAGATA		

## SEZIONE IV - SPESE PER INTERVENTI DI RISPARMIO ENERGETICO (DETRAZIONE DEL 55% o 65%)

E61	TIPO INTERVENTO	ANNO	PERIODO 2013	CASI PARTICOLARI	PERIODO 2009 RIdeterminazione rate	RATEAZIONE	NUMERO RATA	IMPORTO SPESA
E62								

## SEZIONE V - DETRAZIONE PER GLI INQUILINI CON CONTRATTO DI LOCAZIONE

E71	INQUILINI DI ALLOGGI ADIBITI AD ABITAZIONE PRINCIPALE	TIPOLOGIA	GIORNI	PERCENTUALE	E72	LAVORATORI DIPENDENTI CHE TRASFERISCONO LA RESIDENZA PER MOTIVI DI LAVORO	GIORNI	PERCENTUALE
-----	---	-----------	--------	-------------	-----	---	--------	-------------

## SEZIONE VI - ALTRE DETRAZIONI D'IMPOSTA

E81	DETRAZIONE PER SPESE DI MANTENIMENTO DEI CANI GUIDA	(Barrare la casella)	E82	DETRAZIONE AFFITTO TERRENI AGRICOLI AI GIOVANI	CODICE
E83	ALTRE DETRAZIONI				

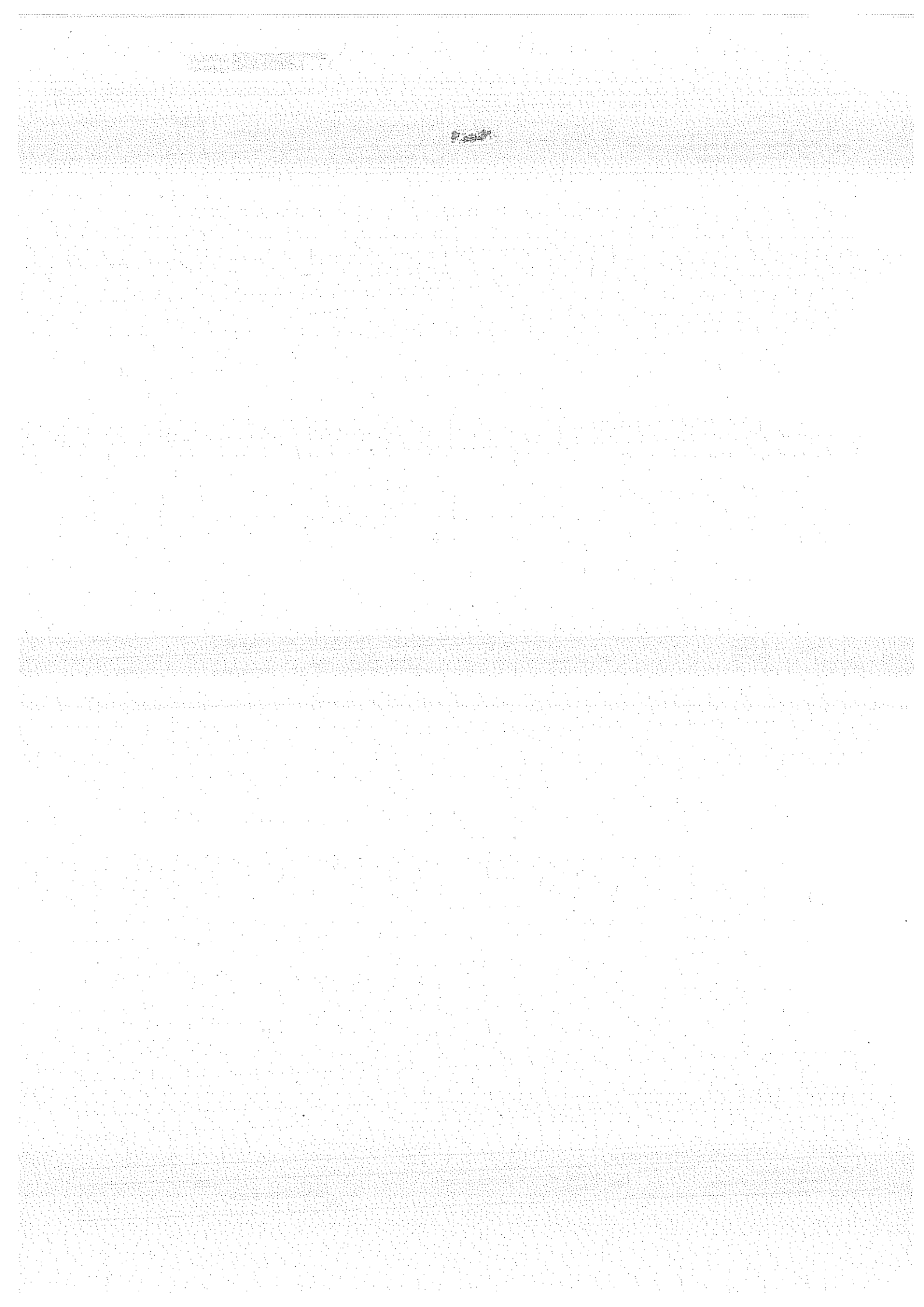

SEZIONE I - ACCONTI IRPEF, ADDIZIONALE COMUNALE E CEDOLARE SECCA RELATIVI AL 2016 TRATTENUTI E/O VERSATI CON F24

Table with 5 columns: F1, Acconto IRPEF 2016, Prima rata, Seconda o unica rata, Acconto IRPEF 2016, Importo, Acconto cedolare secca 2016, Prima rata, Seconda o unica rata.

SEZIONE II - ALTRE RITENUTE SUBITE DIVERSE DA QUELLE INDICATE NEI QUADRI C E D

Table with 8 columns: F2, Codice, IRPEF, Addizionale Regionale, Addizionale Comunale, Addizionale Regionale IRPEF attività sportive dilettantistiche, Addizionale Comunale IRPEF attività sportive dilettantistiche, IRPEF per lavori socialmente utili, Addizionale Regionale IRPEF per lavori socialmente utili.

SEZIONE III-A - ECCEDEXENZE RISULTANTI DALLA PRECEDENTE DICHIARAZIONE

Table with 5 columns: F3, IRPEF, di cui compensata in F24, Imposta sostitutiva quadro RT, di cui compensata in F24, Cedolare secca, di cui compensata in F24.

SEZIONE III-B - ECCEDEXENZE RISULTANTI DA DICHIARAZIONI INTEGRATIVE A FAVORE PRESENTATE OLTRE L'ANNO SUCCESSIVO

Table with 8 columns: F4, Anno, IRPEF, Imposta sostitutiva quadro RT, Cedolare secca, Codice Regione, Addizionale Regionale all'IRPEF, Codice Comune, Addizionale Comunale all'IRPEF, Imposta sostitutiva sulla produttività.

SEZIONE IV - RITENUTE E ACCONTI SOSPESI PER EVENTI ECCEZIONALI

Table with 7 columns: F5, Eventi eccez., IRPEF, Addiz. Regionale, Addiz. Comunale, Imposta sostitutiva premi di risultato, Cedolare secca, Contributo solidarietà.

SEZIONE V - MISURA DEGLI ACCONTI PER L'ANNO 2017 E RATEAZIONE DEL SALDO 2016

Table with 7 columns: F6, Barrare la casella per non effettuare i versamenti di acconto IRPEF, Versamenti di acconto IRPEF in misura inferiore, Barrare la casella per non effettuare i versamenti di acconto addiz. comunale, Versamenti di acconto addiz. comunale in misura inferiore, Numero rate (in caso di dichiarazione congiunta indicare il dato solo nel modello del dichiarante).

SEZIONE VI - SOGLIE DI ESENZIONE ADDIZIONALE COMUNALE (in presenza di condizioni non desumibili dal Mod. 730)

Table with 4 columns: F7, Soglia esenzione saldo 2016, Esenzione totale/altre agevolazioni saldo 2016, F8, Soglia esenzione acconto 2017, Esenzione totale/altre agevolazioni acconto 2017.

SEZIONE VII - DATI DA INDICARE NEL MOD. 730 INTEGRATIVO

Table with 5 columns: F9, Importi rimborsati, IRPEF, Addizionale Regionale all'IRPEF, Addizionale Comunale all'IRPEF, F10, Crediti utilizzati con il modello F24 per il versamento di altre imposte, Credito IRPEF, Credito Addizionale Regionale, Credito Addizionale Comunale, Cedolare secca, Credito cedolare secca.

SEZIONE VIII - ALTRI DATI

Table with 10 columns: F11, Importi rimborsati dal sostituto, Ulteriore detrazione per figli, Detrazioni canoni locazione, F12, Restituzione bonus, Iscote straordinarie, F13, Pignoramento presso terzi, Tipo reddito, Ritenute.

QUADRO G CREDITI D'IMPOSTA

SEZIONE I - FABBRICATI

Table with 4 columns: G1, Credito riacquisto prima casa, residuo precedente dichiarazione, credito anno 2015, di cui compensata nel mod. F24, G2, Credito canoni di locazione non percepiti (vedere istruzioni).

SEZIONE II - REINTEGRO ANTICIPAZIONI FONDI PENSIONE

Table with 5 columns: G3, Anno anticipazione, Reintegro Totale/Parziale, Somma reintegrata, Residuo precedente dichiaraz., Anno 2016, di cui compensato nel mod. F24.

SEZIONE III - REDDITI PRODOTTI ALL'ESTERO

Table with 6 columns: G4, Codice Stato estero, Anno, Reddito estero, Imposta lorda, Imposta netta, Imposta estera, Credito utilizzato nelle precedenti dichiarazioni, Reddito complessivo, di cui relativo allo Stato estero di col. 1.

SEZIONE IV - IMMOBILI COLPITI DAL SISMA IN ABRUZZO

Table with 5 columns: G5, Abitazione principale, Codice fiscale, Numero rata, Totale credito, Residuo precedente dichiarazione.

Table with 5 columns: G6, Altri immobili, Impresa/Professione, Codice fiscale, Numero rata, Rateazioni, Totale credito.

SEZIONE V - INCREMENTO OCCUPAZIONE

Table with 3 columns: G7, Residuo precedente dichiarazione, di cui compensato nel mod. F24, SEZIONE VI - MEDIAZIONI, G8, Anno 2016, di cui compensato nel mod. F24.

SEZIONE VII - EROGAZIONI CULTURA

Table with 4 columns: G9, Spesa 2016, Residuo 2015, Rata credito 2015, Rata credito 2014, SEZIONE VIII - EROGAZIONI SCUOLA, G10, Spesa 2016.

SEZIONE IX - NEGOZIAZIONE E ARBITRATO

Table with 3 columns: G11, Credito spettante, Residuo precedente dichiarazione, di cui utilizzato in F24, SEZIONE X - VIDEOSORVEGLIANZA, G12, Credito spettante, di cui utilizzato in F24.

QUADRO I IMPOSTE DA COMPENSARE

Table with 2 columns: 11, Indicare l'importo delle imposte da versare con il Mod. F24 utilizzando in compensazione il credito che risulta dal Mod. 730, oppure, Barrare la casella per utilizzare in compensazione con il Mod. F24 l'intero credito che risulta dal Mod. 730 (che quindi non sarà rimborsato dal sostituto d'imposta).

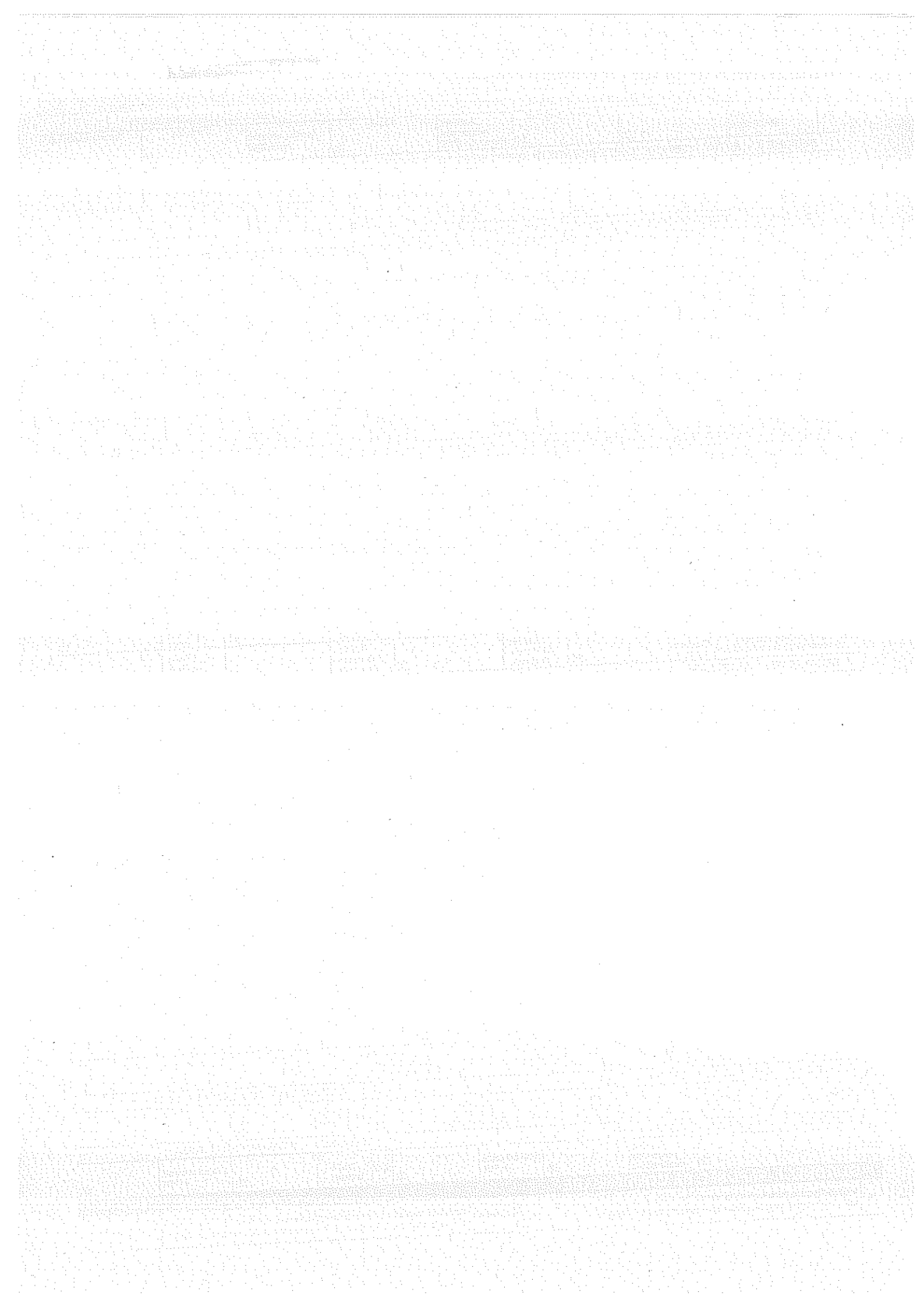



## DICHIARAZIONE

Il/La sottoscritto/a DI LEO DAVIDE  
nato/a TERRACINA (LT), il 29/04/1976 n.q. di  
CONSIGLIERE COMUNALE, ai sensi e per gli effetti dell'art. 14, comma 1, lett. f) del  
D.L.vo n.33/2013 ss.mm.ii., e dell'art. 2, 3 e 4 della legge n. 441/1982, nonché delle disposizioni  
del relativo Regolamento comunale approvato con atto consiliare n. 24/2014,

### DICHIARO

- di essere:
  - coniugato
  - non coniugato
  - separato/divorziato
- di essere parente entro il 2° grado con i seguenti soggetti:
  - nonni n. 0
  - genitori n. 2
  - figli n. 2
  - nipoti in linea retta (figli dei figli) n. 0
  - fratelli/sorelle n. 1
- che i soggetti contrassegnati non hanno prestato consenso alla pubblicazione delle attestazioni e delle dichiarazioni di cui all'art. 14, comma 1, lett f) del D. L.vo n. 33/2013 ss.mm.ii.
- che i figli minori (ove esistenti) non sono intestatari di attività patrimoniali.

Terracina, li 30/08/2017

Firma

Di Leo Davide

04 SET. 2017

CITTÀ DI TERRACINA  
04 SET. 2017  
PROTOCOLLO N. 44168/1

**ZACHYNAJANIE**

W tym celu należy wykonać następujące czynności:

1. Sprawdzenie stanu technicznego pojazdu.
2. Wykonanie przeglądu technicznego.
3. Wykonanie przeglądu okresowego.
4. Wykonanie przeglądu technicznego.
5. Wykonanie przeglądu okresowego.

Ważne jest, aby przed rozpoczęciem jazdy sprawdzić stan techniczny pojazdu, w tym stan opon, płynów eksploatacyjnych oraz stan silnika. W przypadku stwierdzenia jakiegokolwiek uszkodzenia należy niezwłocznie zgłosić to do mechanika lub stacji obsługi pojazdów.

Ważne jest również, aby pamiętać o tym, że jazda po uszkodzonym pojeździe może być niebezpieczna i prowadzić do wypadku. Dlatego należy zawsze zachować ostrożność i uważność podczas jazdy.

Ważne jest również, aby pamiętać o tym, że jazda po uszkodzonym pojeździe może być niebezpieczna i prowadzić do wypadku. Dlatego należy zawsze zachować ostrożność i uważność podczas jazdy.