

Arch. Donatello Cardarelli
Nato a Sonnino (LT) il 27.02.1972
Residente in Via Cesare Battisti, 96 - 04010 Sonnino (LT)
C.F. CRD DTL 72B27 1832A
P.I.V.A.: 02073530590
Tel. +39.348.09.13.749
E-mail: donatellocardarelli@gmail.com
Pec: donatello.cardarelli@archiworldpec.it



Architettura e Valle Giulia
Università degli Studi di Roma La Sapienza

Titoli di Studio

Diploma di geometra conseguito a Latina nel 1990, presso l'istituto tecnico **Angelo Sani**.

Laurea in Architettura conseguita presso **l'Università La Sapienza di Roma**, Facoltà di Architettura Valle Giulia il 22 Dicembre 2000, tesi dal titolo "*Recupero dell'area di Porta Portese in Roma*", relatore Prof. Arch. Sbrana (Voto 100/110).

Iscritto all'**Ordine degli Architetti** della Provincia di Latina il 21 Novembre 2001 al n°770.

Iscritto **INARCASSA** matricola n.686321 dal 20 Novembre 2001.

Coordinatore in materia di Sicurezza e Salute durante la progettazione e la realizzazione dell'opera dal 22/06/2006.

Servizio civile presso il "**Servizio Sismico Nazionale**" via del Curtatone Roma, dove ho svolto lavoro di supporto all'organizzazione di eventi e ricerca finanziamenti U.E. per l'ente.

Servizio civile presso il **Comune di Sonnino** (LT), dove ho svolto attività di supporto



all'Ufficio Tecnico Settore Urbanistico, istruzione pratiche, Permessi e Condoni edilizi.

Docente di Autocad avanzato presso STEP via A. Diaz, 3 - 41100 Latina, prestazione del 2003;

Buona conoscenza del pacchetto Office di Microsoft, in particolare Word, Excel, Project.

Ottima conoscenza dei seguenti software: **Adobe Photoshop, Autocad 2010, Outlook Express, Primus, Certus, 3d Studio, Schethup V.8.**

Corso di specializzazione in **Prevenzione Incendi** ai sensi del D.M. del 25 Marzo 1985 per l'inserimento nell'elenco del Ministero degli interni di cui Legge 07/12/1984 n.818. Svolgimento Corso dal 28/02/2011 al 21/11/2011, **Numero Iscrizione presso il Ministero dell'interno "LT00770A00215", corso aggiornamento 40 ore dal 03/05/2017 al 31/05/2017.**

Direttore Tecnico per l'Impresa Gepi Appalti s.r.l. di Roma, Viale Carlo Grabau,14. Tel./fax: 06 64521782, e-mail: gepiappalti@libero.it.

Dal 2001 svolgo inoltre l'attività di Consulente della Società I.A.C.E. S.p.A. di Roma con sede in Via Aurelia 283, dove mi occupo di **Direzione Cantieri, Progettazione, Sicurezza, Qualità e Certificazioni (9001, 14001 e 18001)**, redazione di elaborati progettuali finalizzata alla partecipazione in **Gare** con Offerta Economicamente più vantaggiosa, Redazione di **Project Financing**, Contabilità Lavori, Rapporti con le Soprintendenze Archeologica e Beni Culturali, Rapporti con Roma Natura, supervisione e coordinamento di Progettazioni in outsourcing.

CTU presso il Tribunale di Latina.



Attività Professionale Rilevante

2002/2004 DIREZIONE CANTIERE E CONTABILITA' per Conto della I.A.C.E. SpA di Roma per "Lavori di restauro dell'edificio dei Decanati presso l'Università San Tommaso d'Aquino" Largo Angelicum 1/a, Roma. Categoria Lavori OG2 - Classe e categoria prestazione tecnica L.143/49 "I/e", DM 18/11/1971 "I/b" - Importo dei lavori € 2.000.000,00.

2004 DIREZIONE CANTIERE E CONTABILITA' per Conto della I.A.C.E. SpA di Roma e Ministero per i Beni e le Attività Culturali relativamente ai "Lavori di restauro colonne del transetto e consolidamento statico presso la Basilica Santa Maria degli Angeli in Roma e Museo delle Terme di Diocleziano in Roma. Categoria Lavori OG2 - Classe e categoria prestazione tecnica L.143/49 "I/e", DM 18/11/1971 "I/b" - Importo dei lavori € 200.000,00.

2003/2004 DIREZIONE LAVORI per Conto della società Ville liscia di Vacca srl per "Lottizzazione Miata e Realizzazione 4 Villini bifamiliari nei lotti A25, A26, A27, A28" Località Arzachena Porto Cervo. Categoria Lavori OG1, OG6 - Classe e categoria prestazione tecnica L.143/49 "I/d", DM 18/11/1971 "I/b"- Importo dei lavori € 1.792.762,00.



Santa Maria degli Angeli - Roma



Residence Liscia di Vacca - Porto Cervo

2004/2005 DIREZIONE CANTIERE E CONTABILITA' per Conto della I.A.C.E. SpA di Roma e Ministero per i Beni e le Attività Culturali relativamente ai "Lavori di restauro di Locali presso il Museo Archeologico della Crypta Balbi" in Via dei Delfini, Roma. Categoria Lavori OG2 - Classe e categoria prestazione tecnica L.143/49 "I/e", DM 18/11/1971 "I/b"- Importo dei lavori € 200.000,00.

2004/2005 PROGETTAZIONE DEFINITIVA per Conto della I.A.C.E. SpA di Roma per "Recupero di aree e immobili vincolati di proprietà della Fondazione Piccolomini" in Roma. Categoria Lavori OG2 - Classe e categoria prestazione tecnica L.143/49 "I/e", DM 18/11/1971 "I/b"- Importo dei lavori €370.000,00.

2004/2005 PROGETTAZIONE DEFINITIVA per Conto della I.A.C.E. SpA di Roma e Ministero per i Beni e le Attività Culturali relativamente alla "Progettazione definitiva per il Recupero e Restauro dei Locali Seminterrati di Palazzo Venezia in Roma". Categoria Lavori OG2 - Classe e categoria prestazione tecnica L.143/49 "I/e", DM 18/11/1971 "I/b".

2006/2009 PROGETTAZIONE DEFINITIVA ED ESECUTIVA, DIREZIONE LAVORI per Conto della I.A.C.E. SpA di Roma e Ministero per i Beni e le Attività Culturali - Dipartimento Sport e Spettacolo relativamente ai "Lavori di



Palazzina Capocci - Roma



Palazzo Venezia - Roma

restauro in regime di PROJECT FINANCING della Palazzina Capocci presso il complesso di Santa Croce in Gerusalemme in Roma, Realizzazione Uffici, Sale Cinema e Archivio Meccanizzato". Categoria Lavori OG2 - Classe e categoria prestazione tecnica L.143/49 "I/e", DM 18/11/1971 "I/b" - Importo dei lavori €12.000.000,00.

2004/2006 PROGETTAZIONE DEFINITIVA ED ESECUTIVA, DIREZIONE LAVORI per Conto di Cecconi Mariaconcetta relativamente alla "Progettazione definitiva ed esecutiva di un fabbricato per civile abitazione in Sonnino (LT)". Classe e categoria prestazione tecnica L.143/49 "I/d", DM 18/11/1971 "I/b" - Importo dei lavori €300.000,00.

2006/2009 PROGETTAZIONE DEFINITIVA ED ESECUTIVA, DIREZIONE LAVORI per Conto di De Santis Fabio relativamente alla "Progettazione definitiva ed esecutiva di un fabbricato per civile abitazione in Sonnino (LT)". Classe e categoria prestazione tecnica L.143/49 "I/d", DM 18/11/1971 "I/b" - Importo dei lavori € 200.000,00.

2009 PROGETTAZIONE ESECUTIVA E DIREZIONE LAVORI per Conto della Romy's relativamente alla "Realizzazione di negozio di calzature presso il centro commerciale i Granai, Roma" - L.143/49 "I/c", DM 18/11/1971 "I/b" - Importo dei lavori € 90.000,00.

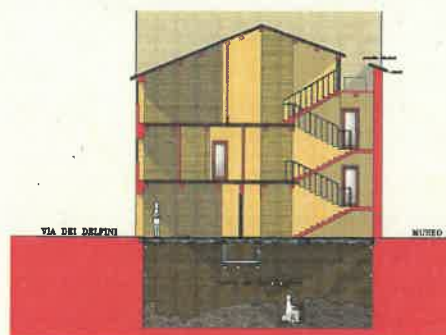

Crypta Balbi - Roma

2004/2005 PROGETTAZIONE DEFINITIVA ED ESECUTIVA per Conto del Ministero per i Beni e le Attività Culturali relativamente alla "Ipotesi di fattibilità distributiva, presso i locali destinati ad uso archivio della soprintendenza presso il complesso della Crypta Balbi in Via dei Delfini in Roma". Categoria Lavori OG2 - Classe e categoria prestazione tecnica L.143/49 "I/e", DM 18/11/1971 "I/b" - Importo dei lavori € 600.000,00.

2005/2007 PROGETTAZIONE DEFINITIVA ED ESECUTIVA, DIREZIONE LAVORI per Conto di Altobelli Amerigo relativamente al "Restauro Conservativo di un casale rurale sito a Maenza (LT)". Classe e categoria prestazione tecnica L.143/49 "I/c", DM 18/11/1971 "I/b"- Importo dei lavori € 300.000,00.

2008 PROGETTAZIONE PRELIMINARE, DEFINITIVA, ESECUTIVA E COORDINAMENTO SICUREZZA per Conto del Comune di Sonnino relativamente alla "Messa in sicurezza della Scuola Media Leonardo Da Vinci, art. 80 comma 21 Legge 27/12/2002 n.289". Classe e categoria prestazione tecnica L.143/49 "I/d", DM 18/11/1971 "I/b"- Importo dei lavori € 425.000,00.



Santa Passera - Roma

2009 COORDINAMENTO SICUREZZA IN FASE DI ESECUZIONE per Conto dell'ATER LATINA relativamente ai "Lavori di Manutenzione straordinaria di un fabbricato di edilizia residenziale pubblica comprendente n. 51 alloggi siti nel Comune di Gaeta, lotto 11, scale A-G, via dei Frassini, finanziati ai sensi della delibera di Giunta Regionale n.327/2007 ". Classe e categoria prestazione tecnica L.143/49 "I/c", DM 18/11/1971 "I/b"- Importo dei lavori € 219.000,00.

2009 COORDINAMENTO SICUREZZA IN FASE DI ESECUZIONE per Conto del Ministero per i Beni e le Attività Culturali - Direzione Regionale per i Beni Culturali e Paesaggistici per il Lazio relativamente ai "Lavori di rifacimento delle coperture; opere di deumidificazione della zona absidale della chiesa di Santa Passera - Roma". Categoria Lavori OG2 - Classe e categoria prestazione tecnica L.143/49 "I/e", DM 18/11/1971 "I/b"- Importo dei lavori € 150.000,00.

2006/2009 PROGETTAZIONE DEFINITIVA, ESECUTIVA E COORDINAMENTO SICUREZZA per Conto del Condominio Gandola - Via del Casale di San Pio V 15/I relativamente alla "Manutenzione esterna condominio, realizzazione ascensore interno e realizzazione garage interrato con montauto



San Croce in Gerusalemme - Roma

idraulico". Classe e categoria prestazione tecnica L.143/49 "I/c", DM 18/11/1971 "I/b"- Importo dei lavori € 500.000,00.

2010/2011 COORDINAMENTO SICUREZZA IN FASE DI ESECUZIONE per Conto del Ministero per i Beni e le Attività Culturali - Direzione Regionale per i Beni Culturali e Paesaggistici per il Lazio relativamente ai "Lavori di Consolidamento Palazzo Baldassini in Roma". Categoria Lavori OG2 - Classe e categoria prestazione tecnica L.143/49 "I/e", DM 18/11/1971 "I/b" - Importo dei lavori € 150.000,00.

2012 PROGETTAZIONE DEFINITIVA ED ESECUTIVA, per Conto della IACE SpA di Roma relativamente al "Restauro dell'ala conventuale di Santa Croce in Gerusalemme per Realizzazione Casa per ferie" Piazza di Santa Croce in Gerusalemme - Roma - Classe e categoria prestazione tecnica L.143/49 "I/e", DM 18/11/1971 "I/b"- Importo dei lavori € 3.000.000,00.

2011/2012 COORDINAMENTO SICUREZZA IN FASE DI ESECUZIONE per Conto del Ministero per i Beni e le Attività Culturali - Direzione Regionale per i Beni Culturali e Paesaggistici per il Lazio relativamente ai "Lavori di di rifacimento delle coperture e risanamento interno della Chiesa di San Cosimato in Roma". Categoria Lavori OG2 - Classe e categoria prestazione tecnica



Basilica Santi Quattro Coronati - Roma

L.143/49 "I/e", DM 18/11/1971 "I/b"- Importo dei lavori € 400.000,00.

2012 PROGETTAZIONE DEFINITIVA, ESECUTIVA, IMPIANTISTICA, DIREZIONE LAVORI E CONTABILITA' LAVORI per Conto della IACE SpA di Roma relativamente al Restauro del Convento dell'Edizioni Paoline per la "Realizzazione di n.110 appartamenti in Via della Fanella 31, Roma". Categoria Lavori OG1 - Classe e categoria prestazione tecnica Ic - Importo dei lavori € 20.000.000,00.

2012 PROGETTAZIONE DEFINITIVA ED ESECUTIVA per Conto di Cliente Privato relativamente alla "Restyling di villa sita in Sonnino (LT)" - Classe e categoria prestazione tecnica L.143/49 "I/c", DM 18/11/1971 "I/b"- Importo dei lavori € 250.000,00.

2012 PROGETTAZIONE DEFINITIVA ED ESECUTIVA per Conto di Cliente Privato relativamente alla "Restyling di villa sita in Sonnino (LT)" - Classe e categoria prestazione tecnica L.143/49 "I/c", DM 18/11/1971 "I/b"- Importo dei lavori € 200.000,00.



Palazzo Baldassini - Roma

2014 COORDINAMENTO SICUREZZA IN FASE DI PROGETTO E DI ESECUZIONE per Conto del Ministero per i Beni e le Attività Culturali - Direzione Regionale per i Beni Culturali e Paesaggistici per il Lazio relativamente ai "Lavori di consolidamento e restauro strutture murarie e coperture nel Complesso dei SS. Quattro Coronati in Roma". Categoria Lavori OG2 - Classe e categoria prestazione tecnica L.143/49 "I/e", DM 18/11/1971 "I/b"- Importo dei lavori € 350.000,00.

2013 PROGETTAZIONE DEFINITIVA, ESECUTIVA IMPIANTISTICA E RICHIESTA NULLA OSTA, per Conto di So.Ge.Ser. srl di Roma relativamente alla "Recupero di Centro Rurale esistente e Ristrutturazione edilizia sito nel Comune di Monte Compatri località Mazzocchio Via costa della Molara, all'interno del Parco dei Castelli Romani". Categoria Lavori OG1 Classe e categoria prestazione tecnica L.143/49 "I/c", DM 18/11/1971 "I/b"- Importo dei lavori € 2.400.000,00.

2012 PROGETTAZIONE DEFINITIVA, ESECUTIVA E IMPIANTISTICA per Conto della IACE SpA di Roma relativamente al "Restauro di ala conventuale della Casa Generalizia dell'ordine Cistercense - Collegio di San Bernardo Piazza del tempio di Diana - Roma. Categoria Lavori OG2 - Classe e categoria prestazione tecnica L.143/49 "I/e", DM 18/11/1971 "I/b"- Importo dei lavori € 3.500.000,00.

2012 DIREZIONE CANTIERE per Conto della EDIL GM di Roma relativamente



Complesso della Fanella - Roma

al "completamento dei Lavori del Salaria Sport Village" Categoria Lavori OG3 e OG6 - Classe e categoria prestazione tecnica L.143/49 "I/d", DM 18/11/1971 "I/b" - Importo dei lavori € 1.200.000,00

2013 STUDIO ADEGUAMENTO ANTINCENDIO, per conto della IACE spa di Roma relativamente a "l'Eco Albergo posto all'interno del Palazzo Odescalchi", sito in Piazza Mazzini 12, Bracciano. Categoria Lavori OG11 Classe e categoria prestazione tecnica L.143/49 "I/e", DM 18/11/1971 "I/b" - Importo dei lavori € 40.000,00.

2013 PROGETTAZIONE PRELIMINARE, per conto del Parco di Bracciano - Martignano con sede a Bracciano (RM) relativamente a "Interventi di completamento dell'Eco Albergo posto all'interno del Palazzo Odescalchi", sito in Piazza Mazzini 12, Bracciano. Categoria Lavori OG2, OG11 - Classe e categoria prestazione tecnica L.143/49 "I/e", DM 18/11/1971 "I/b" - Importo dei lavori € 160.000,00.

2016-2017 ACCATASTAMENTO PLESSI SCOLASTICI "Asilo nido, scuola media L. da Vinci e scuola elementare e materna di capocroce", per conto del Comune di Sonnino - Classe e categoria prestazione tecnica L.143/49 "I/c", DM 18/11/1971 "I/b".



Eco Albergo - Palazzo Odescalchi Bracciano

2016-2017 "Predisposizione della documentazione amministrativa e tecnica propedeutica al rilascio del certificato di agibilità Scuola Elementare Borgo hermada", per conto del Comune di Terracina - Classe e categoria prestazione tecnica L.143/49 "I/d", DM 18/11/1971 "I/b".

2017 "Redazione Progettazione esecutiva, direzione lavori e coordinamento in materia di sicurezza relativamente alle opere di: "MANUTENZIONE STRAORDINARIA PER IL RIPRISTINO DEL CAMPO DI GIOCO E MESSA IN SICUREZZA DEL CAMPO DI CALCIO IN LOC. SAN BERNARDINO - SONNINO (LT)", per conto del Comune di Sonnino. Classe e categoria prestazione tecnica Classe e categoria prestazione tecnica L.143/49 "I/d", DM 18/11/1971 "I/b"- Importo dei lavori €419.047,14.

DOTAZIONE TECNICA E ORGANIZZAZIONE STUDIO

Computer portatile Dell
Personal Computer acer
Software di gestione commesse
Stampante laser
Stampante a getto di inchiostro
Plotter

Il sottoscritto si avvale di Professionisti esterni per la Redazione di Progettazioni specialistiche e particolari.

Arch. Donatello Cardarelli

Il sottoscritto Donatello Cardarelli Vi autorizza al trattamento dei propri dati personali ai sensi della Legge n. 675/96, a esclusivo uso interno di selezione del personale.

Arch. Donatello Cardarelli



Campo Sportivo San Bernardino - Sonnino